



公益社団法人
MED 地域医療振興協会

湯沢町保健医療センター

センターだより



入館される前に、検温、手指の消毒、マスクの着用など感染拡大防止にご協力をお願いいたします

お知らせ



【 電子カルテ更新における患者様受入について 】

下記日程で電子カルテの更新を行います。外来患者様及び救急患者様の受入ができません。大変ご不便をおかけいたしますが、ご理解ご協力くださいますよう、よろしくお願いいたします。

期日：令和5年3月14日（火）18:30～令和5年3月15日（水）19:00頃

内容：3月15日（水）の外来診療は**全科休診**となります。（歯科を除く）

3月14日夜間、3月15日午後の**救急患者様の受入は行えません。**

【 新型コロナウイルスワクチン追加接種 】

定期予約のある方の個別接種は、2月をもちまして終了いたしました。接種を希望される方の集団接種は、3月までを予定しています。町広報もしくは町ホームページをご確認ください。

【 名称変更について 】

「地域家庭診療部」は4月より「総合診療科」へ名称が変わります。

【 マスク着用について 】

3月13日から個人の判断に委ねられるマスク着用ですが、院内では重症化リスクの高い方が多くいらっしゃいますので、感染対策として、引き続きマスクの着用が必要です。

今月の専門外来診療日



診療科	医師	曜日	診察日・その他
睡眠外来	竹内(暢)	第2木	9日(完全予約制)
小児科 アレルギー外来	中島	第3木	16日
口腔外科	中谷	水	1日・15日・29日
禁煙外来	担当医師	金(午後)	完全予約制になります。 お電話、総合受付にてご予約ください。

- 当センターでは、白内障手術を行っております。ご不明な点は患者相談室にお問合せください。
- 眼科:コンタクト・めがねの処方せんには対応しておりませんのでご了承ください。
- 睡眠外来の診察を希望される方は、主治医、地域家庭診療部の医師、患者相談室のいずれかにお問合せください。

医師離任について



地域家庭診療部：齋藤惣太医師、小林聡史医師の診察は3月で終了となります。
 眼科：半沢友理医師の診察は3月で終了となります。

新型コロナウイルス感染症拡大防止に関する対応



【発熱・かぜ症状の受診方法について】

発熱、咳・たん、のどの痛み、鼻水、息苦しさ、強いだるさ等の症状がある患者様の診察時間

月曜日から土曜日（祝日を除く）	10時00分～11時00分
月・火・木・金曜日（祝日を除く）	15時00分～16時00分

事前にお電話が必要です。上記診察時間以外も、お電話の問合せは受け付けますので、ご案内の指示に従っていただきますようお願いいたします。感染状況によって大変混み合い、お待たせする事がございます。ご了承ください。

【入館されるすべての方の体温測定について】

入館されるすべての方の体温測定を行っております。測定の結果 37.5℃以上の方は、一旦建物の外に出ていただき、お電話【025-780-6543】もしくは各入口のインターホンでその旨お話しください。係の者がご案内いたします。受診のお付添いで入館される場合は必要最少人数でお願いいたします。

【面会制限のお知らせ】

入院病棟は、「面会制限」を実施しております。入退院に関するお手続きや病状説明など、主治医より許可がある場合を除き、ご面会をご遠慮ください。なお、インターネットによるオンラインでの面会を行っております。希望される方は、お問い合わせください。

看護学校 奨学金制度について



看護師等養成施設に入学予定または在学中で、卒業後に当センターへの入職を希望される方を対象に、奨学金制度がございます。また、当センターを運営する地域医療振興協会では、さいたま看護専門学校を運営しており、当センターにおいても推薦枠がございます。看護師を目指す方は是非この制度を活用し、夢を叶え一緒に地域医療に貢献しましょう！

詳しくは、看護部長 吹田までお問い合わせください。

職員募集



職員を募集しております。詳しくは、ハローワークまたは当センターまでご連絡ください。お知り合いの方で勤め先を探しておられる方がおられましたら、ご紹介ください。

- 看護師、准看護師（正職員、臨時職員）
- 看護助手（臨時職員）
- 臨床検査技師（正職員）



今月の話題

〜〜 『受診者数』 について 〜

医療センターは年間何人の患者様が受診されているの？救急車は何台受け入れているの？診療時間外や休日の患者様は何人受診されているの？入院ベッドの稼働率ほどのくらい？等など、皆様はご存じでしょうか。今回は普段あまり表には出ない患者数について触れてみたいと思います。それぞれ直近10年間の推移となります。

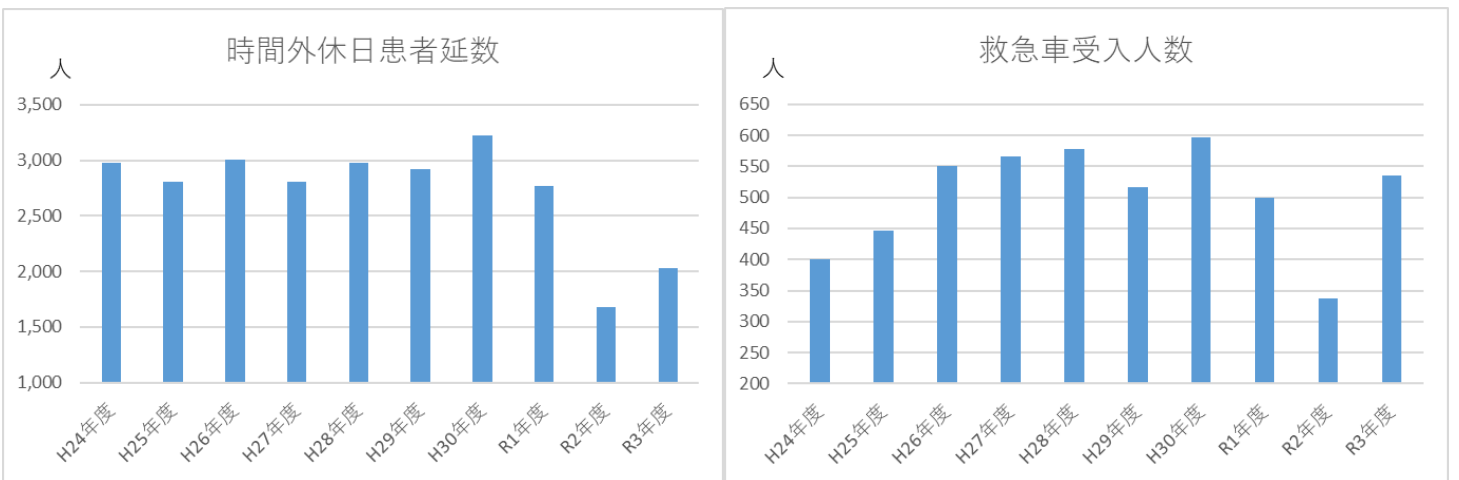
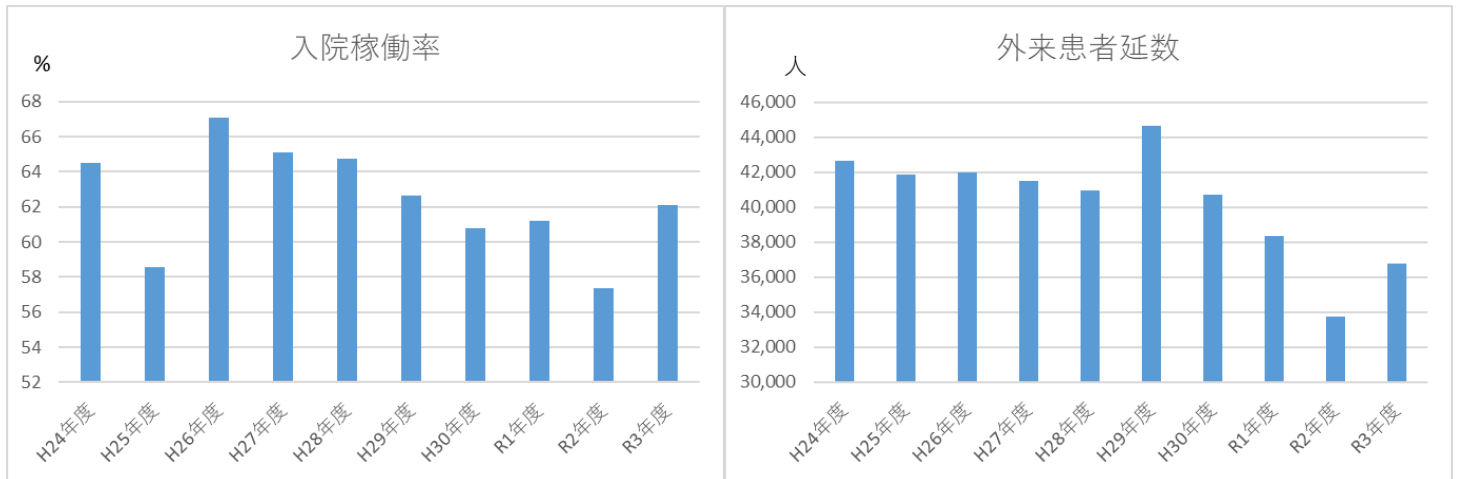

令和2年2月よりコロナ禍の影響により受診控え、観光客数の減少等の要因でそれぞれの数は減少しておりましたが、徐々に以前の数に戻りつつあります。しかし、町人口減少や観光客減少の影響もあり総体的に減少傾向です。皆様はこの推移をご覧いただき、どのように感じられましたでしょうか。

当センター利用者の皆様には日頃より適正な受診にご協力いただき感謝しておりますが、医療資源にも限りがあります。引き続き、適正な受診をお願いすると共に、病気を患わないよう心身ともに健康に過ごされますようお願いいたします。

【 事務部 総務課 課長 高野知広 】

今月の担当医予定表

		月	火	水	木	金	土
地域家庭診療部 内科系診察室1 予約	午前	井上 ※6日…休診	浅井	齋藤 ※15日…休診	浅井	吉村	
	午後	井上 ※6日…休診	齋藤		吉村	浅井 ※17日…休診	
地域家庭診療部 内科系診察室3 予約	午前	西谷	小林	井上 ※15日…休診	齋藤 ※30日…休診	西谷 ※24日…休診	
	午後		井上				
地域家庭診療部 内科系診察室5 予約なし	午前	吉村	西谷	浅井 ※15日…休診	加藤	浅井	担当医師
	午後						
地域家庭診療部 内科系診察室6 予約なし	午前	加藤	井上	加藤 ※15日…休診	井上 ※9日…担当医師	齋藤 ※31日…担当医師	担当医師
	午後	浅井	加藤		担当医師	吉村	
整形外科	午前	高田	宮崎		高田 ※30日…休診	池田	高田 18日・25日
	午後	高田	宮崎 (3:00~4:30)		高田 ※30日…休診	池田	
眼科	午前	半沢 (受付10:00まで)			馬場 (10:00まで)		担当医師 11日
	午後	半沢 (予約診療のみ)			馬場 (予約診療のみ)		
小児科	午前	担当医師		担当医師 ※15日…休診	16日 中島		
	午後				16日 中島 (2:30~3:30)		
歯科 (完全予約制)	午前	笠原	笠原	笠原 1日・15日・29日 口腔外科	笠原 ※30日…休診	笠原	笠原 ※11日・25日…休診
	午後	笠原	笠原	笠原 1日・15日・29日 口腔外科	笠原 ※30日…休診	笠原	

		地域家庭診療部	整形外科(宮崎)	整形外科(高田・池田)	眼科	小児科
		月~土曜日 (水・土は午前のみ)	火曜日	月・木・金曜日	月・木・土曜日 (土は月1回)	月・水・木曜日 (月・水は午前のみ、木は月1回)
受付時間	午前	8:30~11:30	8:30~11:30	8:30~11:30	8:30~10:00	8:30~11:30
	午後	1:30~4:30	1:30~4:30	1:30~4:30	予約診療のみ	1:30~3:30
診察時間	午前	9:00~	9:00~	9:00~	9:00~	9:00~
	午後	2:00~	3:00~	2:00~	予約診療のみ	2:30~

※救急患者様、具合の悪い方は24時間受け付けておりますので、時間外受診をされる時は必ずお電話でご相談ください。

職員行動目標

広げよう 心がつながる 笑顔の輪

〒949-6101 新潟県南魚沼郡湯沢町大字湯沢 2877-1
 電話 (代表) 186-025-780-6543 (歯科) 025-780-6544
 (人間ドック・健康診断) 025-785-5005

ホームページ: <https://yuzawa.jadecom.or.jp>

facebook.com/yuzawahp

