



公益社団法人  
地域医療振興協会

湯沢町保健医療センター

# センターだより



**入館される前に、検温、手指の消毒、マスクの着用など感染拡大防止にご協力をお願いいたします**

## インフルエンザ予防接種のお知らせ



**接種期間** 令和4年10月24日(月)～令和4年12月3日(土)  
月曜日～土曜日(祝日以外)

※ワクチン等の関係で、中止や接種期間が短くなる場合がございます。

※今年は接種期間が例年より短めです。お子様の接種は2回となりますので、1回目を早めに接種することをお勧めします。

**受付場所** ホスピタルストリート(正面入口左側)もしくは総合受付

**受付時間** 月曜日～金曜日 15時00分～16時00分 接種開始 15時15分  
土曜日 9時15分～11時00分 接種開始 9時30分



### 料 金

接種対象者	1回目	2回目
町内65歳以上(接種券持参)	1,560円	
一般(中学生以上)	3,000円	
3歳以上小学生以下	2,000円	2,000円
6ヶ月以上2歳以下	1,500円	1,500円

※小学生以下は原則2回接種となります。1回毎のお支払いをお願いします。

※2回目の接種日が3歳の誕生日の前後では、料金が異なります。

## 新型コロナウイルスワクチン追加接種



新型コロナウイルスワクチンの追加接種を予定しています。詳細につきましては、湯沢町ホームページ又は広報等をご確認ください。

## 今月の専門外来診療日



診療科	医師	曜日	診察日・その他
睡眠外来	竹内(暢)	第2木	10日(完全予約制)
小児科 アレルギー外来	中島	第3木	17日
口腔外科	中谷	水	2日・16日
禁煙外来			お休みしております

- 当センターでは、白内障手術を行っております。ご不明な点は患者相談室にお問合せください。
- 眼科:コンタクト・めがねの処方せんには対応をしておりますのでご了承ください。
- 睡眠外来の診察を希望される方は、主治医、地域家庭診療部の医師、患者相談室のいずれかにお問合せください。

## 医師離任着任について



地域家庭診療部：竹内章晃医師の診察は11月で終了となります。

### 【 着任医師あいさつ 】



初めまして、10月から1年間の予定で働かせていただくこととなりました、吉村優里と申します。こちらに来る前には奈良県の奈良公園近くの病院で働いておりました。新潟県に住むのは今回が初めてですが、地域の方々がとても暖かく、日々楽しく過ごさせていただいております。湯沢の皆様が健康に楽しく過ごせるよう、医師として少しでもお力添えできればと考えております。日々精進していく所存です、些細なことでもお気軽にご相談いただければ幸いです。よろしくお願い申し上げます。

【 地域家庭診療部 よしむら 吉村 ゆうり 優里 】

## 新型コロナウイルス感染症拡大防止に関する対応



### 【 発熱・かぜ症状の受診方法について 】

発熱、咳・たん、のどの痛み、鼻水、息苦しさ、強いだるさ等の症状がある患者様の診察時間

月曜日から土曜日（祝日を除く）

10時00分～11時00分

月・火・木・金曜日（祝日を除く）

15時00分～16時00分

事前に電話連絡が必要です。上記診察時間以外も、電話での問合せは受け付けますので、ご案内、指示にしたがっていただきますようお願いいたします。感染状況によって大変混み合い、お待たせする事がございます。ご了承ください。

### 【 入館されるすべての方の体温測定について 】

入館されるすべての方の体温測定を行っております。測定の結果37.5℃以上の方は、一旦建物の外に出ていただき、電話【025-780-6543】もしくは各入口のインターホンにてその旨お話しください。係の者がご案内いたします。受診のお付添いで入館される場合は必要最少人数でお願いいたします。

### 【 面会制限のお知らせ 】

入院病棟において、引き続き「面会制限」を実施しております。入退院に関する手続きや病状説明など、主治医より許可がある場合を除き、面会をご遠慮ください。なお、インターネットによるオンラインでの面会を行っております。希望される方は、お問い合わせください。

## 職員募集



職員を募集しております。詳しくは、ハローワークまたは当センターまでご連絡ください。お知り合いの方で勤め先を探しておられる方がおられましたら、ご紹介ください。

- 看護師、准看護師（正職員、臨時職員）
- 看護助手（臨時職員）



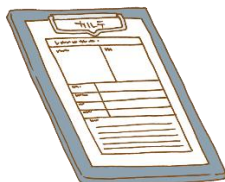

## 今月の話題



### ～～～ 電子カルテの更新 ～～～

今年度電子カルテの更新を予定しています。通常5年程度で更新する医療機関が多いですが更新時には多額な費用を要するため、当センターでは7年使用後に更新する事になりました。

当センターは開院時「紙カルテ」で運用を開始しました。平成11年頃までは殆どの医療機関が紙カルテを使用していましたが、電子記録として保存されることが認められ、その後普及が進み、当センターでは平成20年秋より電子カルテを導入しています。

#### 【 紙カルテのメリット、デメリット 】 (紙) 紙カルテ、(電) 電子カルテ

(紙) 保管する場所が必要。

(電) 情報は電子化されるため、非常に大量の情報を保存することが出来る。『サーバー』と呼ばれる装置に蓄積され、紙カルテのように大きな保管場所は必要ない。

(紙) 紙カルテを保管する順番を間違えると検索時間を要する。

(電) 保管誤りによる検索時間の削減ができる。

(紙) 手書きのため判読できないことがあり、内容確認のため時間を要する。

(電) 医師ごとの字の特徴を読み解く必要がないため、医師の指示を的確に把握でき、間違いや事故を未然に防ぐことができ、また会計や診療報酬明細書(レセプト)の確認をスムーズに行うことが可能。

(紙) カルテ室から外来、病棟等に運ぶ手間(人手)を要する。

(電) 端末ごとに閲覧、入力、編集が行え、すぐにカルテに反映され多くの職種でタイムリーに閲覧、処理が可能。

(紙) 一患者一カルテのため、搬出作業の停滞がおこる。

(電) 紙カルテをカルテ室から外来、病棟へ搬出する時間がなくなるため、診療の準備、受付業務の軽減、会計時間の短縮、患者の待ち時間軽減となる。

と言う、沢山のメリットがあります。

電子カルテの個人情報等については「医療情報システムの安全管理に関するガイドライン」(厚生労働省)に則り大切に管理しておりますのでご安心ください。

今年度の電子カルテ更新時は、報道等で話題のマイナンバーカードでの保険証確認も導入予定です。受付方法等が変更する場合がありますご迷惑をお掛けしますが、ご協力いただきますよう、よろしく願いいたします。



【 事務部 事務部長兼医事課長 南雲 裕司 】

# 今月の担当医予定表

		月	火	水	木	金	土
地域家庭診療部 内科系診察室1 予約	午前	井上 ※14日…休診	浅井	齋藤	浅井	吉村	
	午後	井上 ※14日…休診	齋藤		吉村	浅井	
地域家庭診療部 内科系診察室3 予約	午前	西谷 ※21日…休診	小林 ※15日…休診	井上 ※9日…休診	齋藤	西谷	
	午後		井上 ※8日…休診				
地域家庭診療部 内科系診察室5 予約なし	午前	吉村	西谷	竹内 ※30日…担当医師	計良	計良	担当医師
	午後	計良 (3:30まで)					
地域家庭診療部 内科系診察室6 予約なし	午前	竹内 ※28日…担当医師	井上 ※8日…担当医師	浅井	井上	齋藤	担当医師
	午後	浅井	竹内 ※29日…担当医師		竹内	吉村	
整形外科	午前	高田 ※7日・14日… 診察開始9:30～	宮崎		高田	角田	高田 12日・26日
	午後	高田	宮崎 (3:00～4:30)		高田	角田	
眼科	午前	半沢 (受付10:00まで)			馬場 (10:00まで)		担当医師 5日
	午後	半沢 (予約診療のみ)			馬場 (予約診療のみ)		
小児科	午前	担当医師		担当医師	17日 中島		
	午後				17日 中島 (2:30～3:30)		
歯科 (完全予約制)	午前	笠原	笠原	笠原 2日・16日 口腔外科	笠原 ※24日…休診	笠原 ※25日…休診	笠原 ※12日・26日…休診
	午後	笠原	笠原	笠原 2日・16日 口腔外科	笠原 ※24日…休診	笠原 ※25日…休診	

		地域家庭診療部	整形外科(宮崎)	整形外科(高田・角田)	眼科	小児科
		月～土曜日 (水・土は午前のみ)	火曜日	月・木・金曜日	月・木・土曜日 (土は月1回)	月・水・木曜日 (月・水は午前のみ、木は月1回)
受付時間	午前	8:30～11:30	8:30～11:30	8:30～11:30	8:30～10:00	8:30～11:30
	午後	1:30～4:30	1:30～4:30	1:30～4:30	予約診療のみ	1:30～3:30
診察時間	午前	9:00～	9:00～	9:00～	9:00～	9:00～
	午後	2:00～	3:00～	2:00～	予約診療のみ	2:30～

※救急患者様、具合の悪い方は24時間受け付けておりますので、時間外受診をされる時は必ずお電話でご相談ください。

職員行動目標

広げよう 心がつながる 笑顔の輪

〒949-6101 新潟県南魚沼郡湯沢町大字湯沢 2877-1

電話 (代表) 186-025-780-6543 (歯科) 025-780-6544  
(人間ドック・健康診断) 025-785-5005

ホームページ: <https://yuzawa.jadecom.or.jp>

facebook.com/yuzawahp

